# SPÉCIAL ANNIVERSAIRE




# 80 ANS

L'Atomic' Illustré
Le journal des actualités CGT
Numéro 15




## RÉSISTANCE ET CONQUÊTE SOCIALE.

**EDF, 80 ans au service du public** : héritage de la Résistance et conquête sociale.
Le 8 avril 2026, Électricité de France (EDF) célèbre ses 80 ans. Derrière cet anniversaire, il y a bien plus qu'une entreprise énergétique : il s'agit d'un pilier du service public français, né d'un moment historique où la nation a choisi la solidarité, la reconstruction et l'intérêt général. Ce choix doit beaucoup à l'action déterminante de la Résistance et des syndicats, qui ont porté une **vision ambitieuse pour l'avenir du pays.**

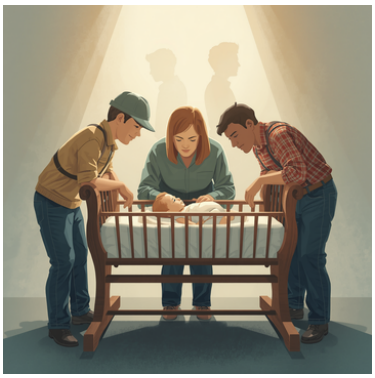

## UNE NAISSANCE DANS L'ESPRIT DU CONSEIL NATIONAL DE LA RÉSISTANCE

**EDF voit le jour en 1946,** dans la foulée des réformes inspirées par le programme du Conseil National de la Résistance (CNR). À la Libération, la France sort affaiblie par la guerre, avec un réseau électrique fragmenté, inégalitaire et souvent défaillant. **Les résistants, qui avaient combattu pour la liberté, entendaient aussi reconstruire un pays plus juste.**

**Leur projet est clair :**
**garantir à tous** les citoyens l'accès aux **biens essentiels**. L'énergie en fait partie. La nationalisation de l'électricité et du gaz devient alors un symbole fort de cette volonté. Il ne s'agit pas seulement d'efficacité économique, mais d'un choix politique : **faire de l'électricité un bien commun, géré dans l'intérêt de tous.**

## LE RÔLE DÉCISIF DU SYNDICAT CGT

**Les syndicats et notamment la CGT du secteur de l'énergie, jouent un rôle clé dans cette transformation. Ils ne se contentent pas de défendre les droits des travailleurs :**

**la CGT participe activement à la construction d'un modèle original, fondé sur la coopération entre salariés, État et usagers.**



Cette implication se traduit par des **avancées sociales** majeures : statut des agents, garanties collectives, formation, sécurité. Mais surtout, elle s'inscrit dans une vision globale où les travailleurs sont aussi acteurs du service public. **Leur engagement contribue à bâtir un réseau électrique performant, accessible et fiable sur tout le territoire.**

## 08 avril 2026

**la FNME-CGT Interpelle les parlementaires sur leur programme progressiste de l'énergie, pour une gestion du service public,**



**le financement et services communs dans la continuité de l'ADN du modèle historique des IEG.**

# L'Atomic' Illustré

Le journal des actualités CGT

## LE SERVICE PUBLIC COMME COLONNE VERTÉBRALE




Depuis 80 ans, EDF incarne une certaine idée du service public : **continuité, égalité, adaptabilité**. Que l'on vive en ville ou à la campagne, chacun doit pouvoir **bénéficier de l'électricité dans les mêmes conditions.** Ce principe a permis l'électrification complète du territoire français, y compris dans les zones les plus isolées.

Le service public, c'est aussi la capacité à **faire face aux crises** : reconstruction d'après-guerre, chocs énergétiques, transitions industrielles. À chaque étape, EDF a été **un outil stratégique pour la nation.**

Aujourd'hui encore, dans un contexte de transition énergétique et de lutte contre le changement climatique, cette mission reste essentielle. Produire une électricité décarbonée, garantir des tarifs accessibles, investir dans les infrastructures : autant de **défis qui prolongent l'héritage de 1946.**

## UN HÉRITAGE À PRÉSERVER

**Célébrer les 80 ans d'EDF, c'est rappeler que cette entreprise est le fruit d'un choix collectif, né dans un moment où la France a décidé de placer l'intérêt général au-dessus des logiques purement marchandes. La Résistance et les syndicats ont été les architectes de ce modèle, fondé sur la solidarité et le progrès social.**

**À l'heure où les débats sur l'avenir du service public se multiplient, cet héritage invite à réfléchir : quelle place voulons-nous accorder à l'intérêt général dans des secteurs aussi essentiels que l'énergie ?**

**EDF, à 80 ans, reste plus qu'une entreprise.**

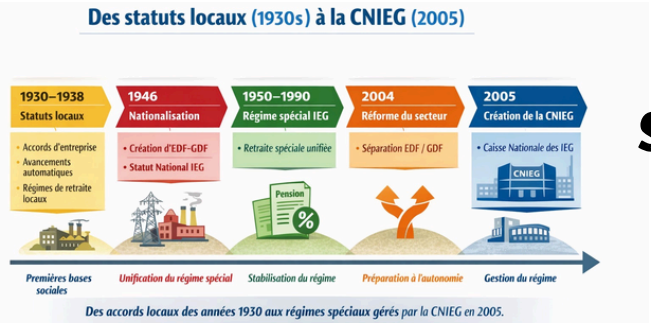





## LE SERVICE PUBLIC C'EST LE PATRIMOINE DE CEUX QUI N'EN ONT PAS !

09 avril 2026

**A l'occasion des 80 ans d'EDF, le secrétaire du CSEC d'EDF a invité tous les élu.e.s des CSE du groupe à se réunir pour échanger autour des orientations stratégiques des propositions alternatives du CSE central pour que le service public de l'électricité soit toujours un modèle d'avenir.**

## NOTRE ENTREPRISE EST UN SYMBOLE VIVANT D'UN PROJET DE SOCIÉTÉ OÙ L'ÉNERGIE EST UN DROIT, ET NON UN PRIVILÈGE.

### Agenda de la semaine

- **14 Avril :** CT CGT TAMA
- **15 avril :** Pléniere Modulation



MOBILISÉS AVEC VOUS

Le service public est une énergie d'avenir

www.fnme-cgt.fr